



ÇEVİRİMİÇİ SINAV SİSTEMİ ÖĞRENCİ KILAVUZU

1. **Adım:** Enformatik Bölüm Başkanlığı (<http://enformatik.akdeniz.edu.tr>) web sitesine giriniz. Anasayfada duyuruların arasında yer alan **Çevrimiçi Sınav Sistemi** linkine tıklayınız.

2. **Adım:** Açılan sayfada, öğrenci numaranızı, TC Kimlik Numaranızı, Ders Kodunu ve sınav kâğıdınız üzerine basılı olan Güvenlik Kodunu girerek, **Gönder** butonuna basınız.

3. **Adım:** Sonraki sayfada kendinize ait bilgileri kontrol ediniz. Herhangi bir durumda sizlere ulaşılabilmesi açısından bir telefon numarası giriniz.

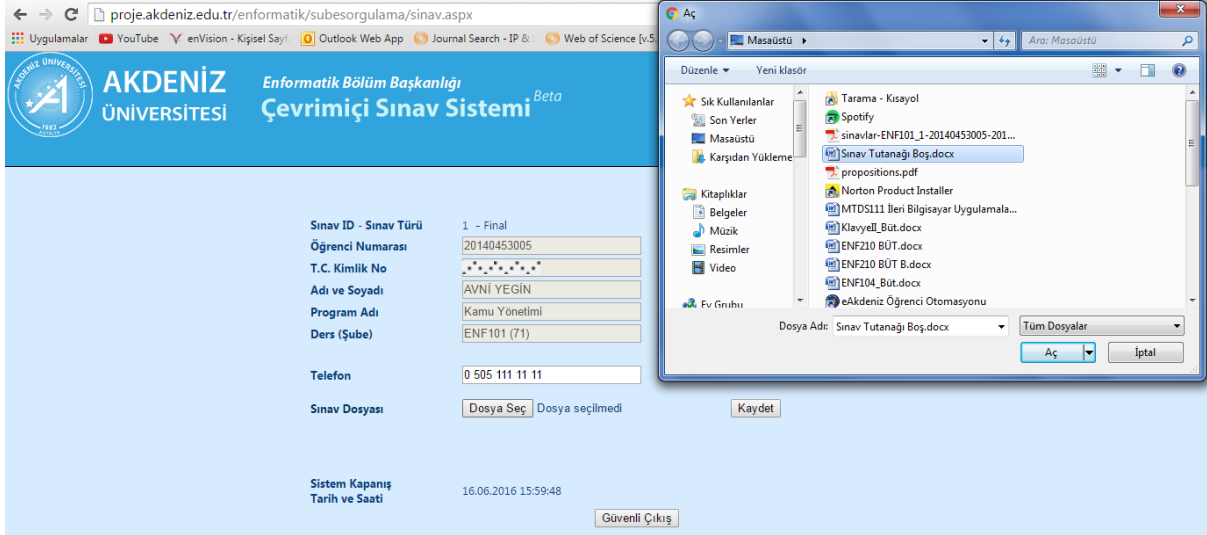

4. **Adım:** Sınavda hazırladığınız dosyaları, Masaüstüne kendi öğrenci numaranız ile isimlendirerek kaydediniz.

5. **Adım:** Dosya Seç düğmesine basarak, Masaüstüne kaydettiğiniz dosyalardan birini seçiniz. **Aç** butonuna, daha sonra sisteme yüklemek için Kaydet butonuna basınız.





6. **Adım:** Ekranı gelen **Kaydetme gerçekleşti** yazan mesaj kutucuğunda **Tamam** butonuna basınız. Dosyanız sisteme eklenmiştir.

➤ Başka bir dosya eklemek için 5. Adıma geri dönebilirsiniz.

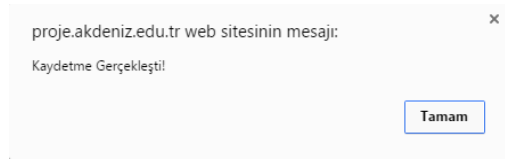
7. **Adım:** Sisteme eklediğiniz dosyayı kontrol etmek için **İndir**  butonuna, yanlış eklediğiniz dosyaları silmek için **Sil**  butonuna basınız.



ID No	Yükleme Tarihi	Dosya Adı	İndir
✗ 1041	15.06.2016 16:14:19	sinavlar/ENF101_1/20140453005/20140453005_1_1041.docx	
✗ 1042	15.06.2016 16:17:49	sinavlar/ENF101_1/20140453005/20140453005_1_1042.docx	

Sistem Kapanış
Tarih ve Saati 16.06.2016 15:59:48

[Güvenli Çıkış](#)

8. **Adım:** Yüklediğiniz dosyaların doğruluğundan emin olduktan sonra, sınavı sonlandırmak için **Güvenli Çıkış** butonuna basınız.